PIANTA PIANO QUOTA +8.54

STATO DI PROGETTO

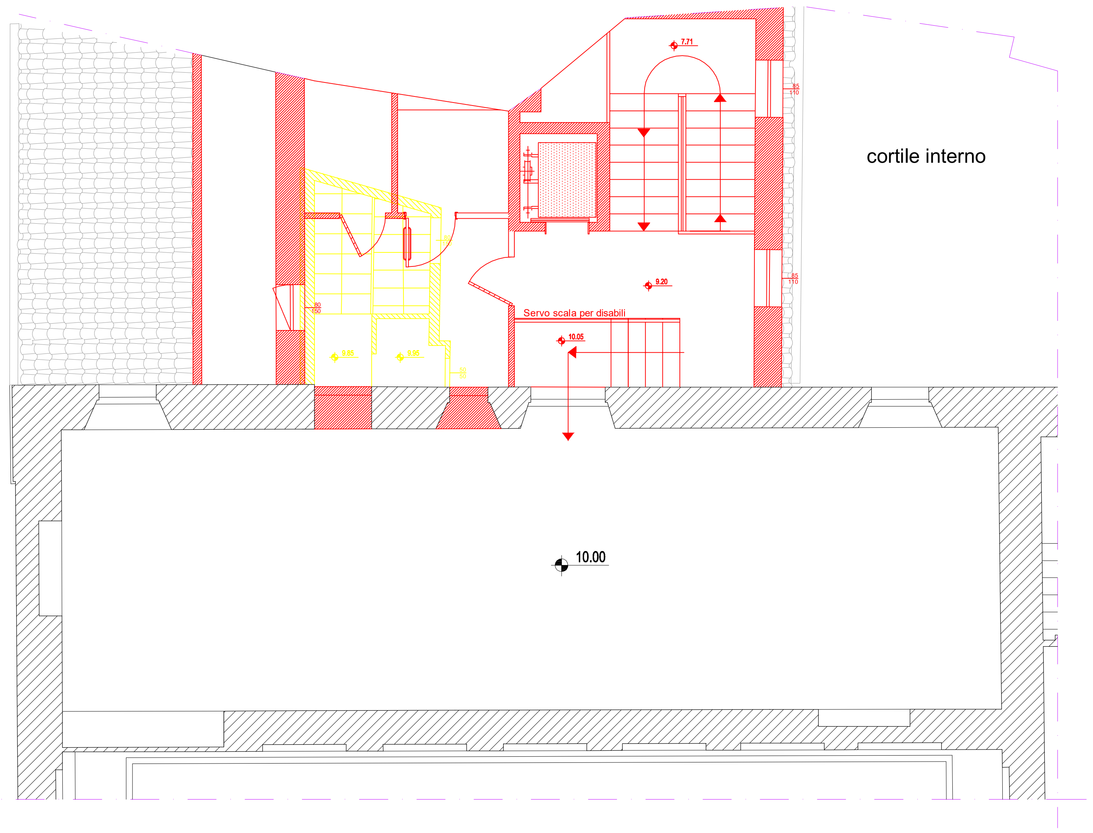

PIANTA COPERTURA

STATO DI PROGETTO

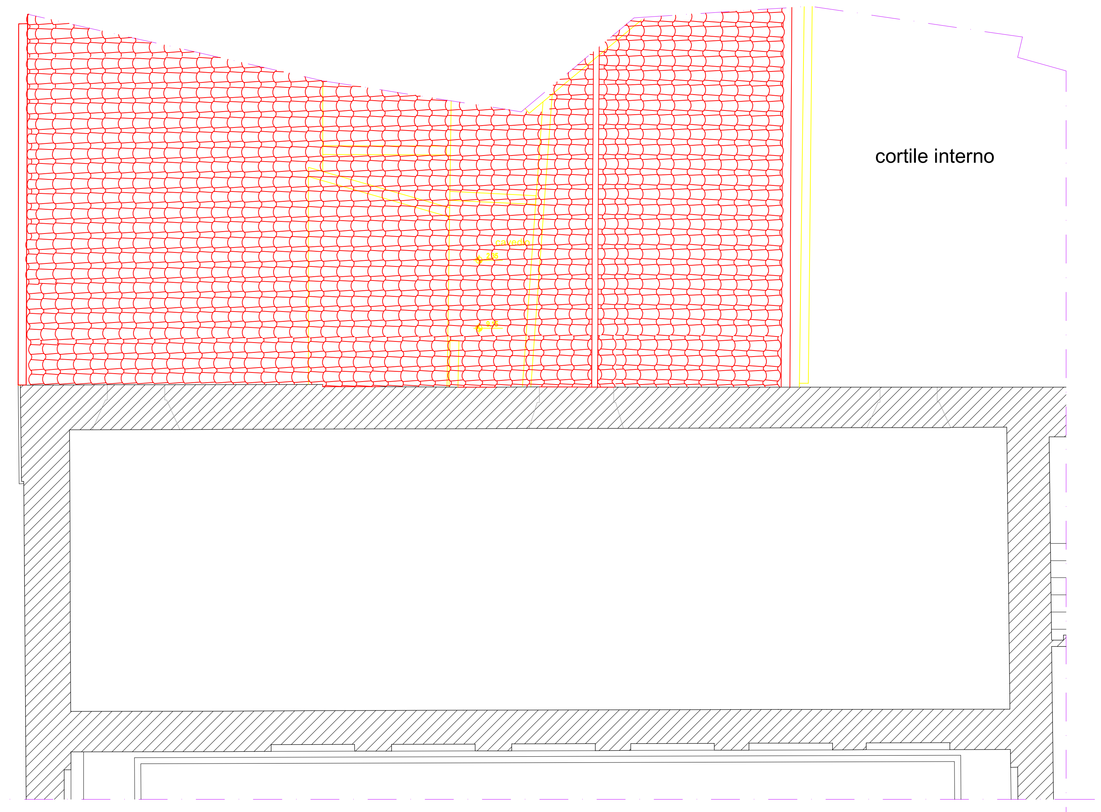

LEGENDA DEI RAFFRONTI

DEMOLIZIONI

RICOSTRUZIONI

COMUNE DI RECANATI

PROGETTO
DEFINITIVO ESECUTIVO
1° LOTTO

Intervento di restauro dell' edificio comunale attiguo al Teatro Persiani per la realizzazione del museo della musica e del punto di accoglienza turistico-culturale

COMMITTENTE

Comune di Recanati

Progetto strutturale: Ing. Andrea Schiavoni

Collaboratore: Ing. Federico Sabbatini

Oggetto:

PIANTE
DEMOLIZIONI/RICOSTRUZIONI

Tavola

ST.02

Scala 1:50

Data:
LUGLIO 2018

PROPRIETA' RISERVATA. E' VIETATO RIPRODURRE O UTILIZZARE IL CONTENUTO SENZA AUTORIZZAZIONE (art. 2575 C.C.)