

VIA DEL DUOMO
LATO NORD

RES

CATTEDRALE S. FLAVIANO

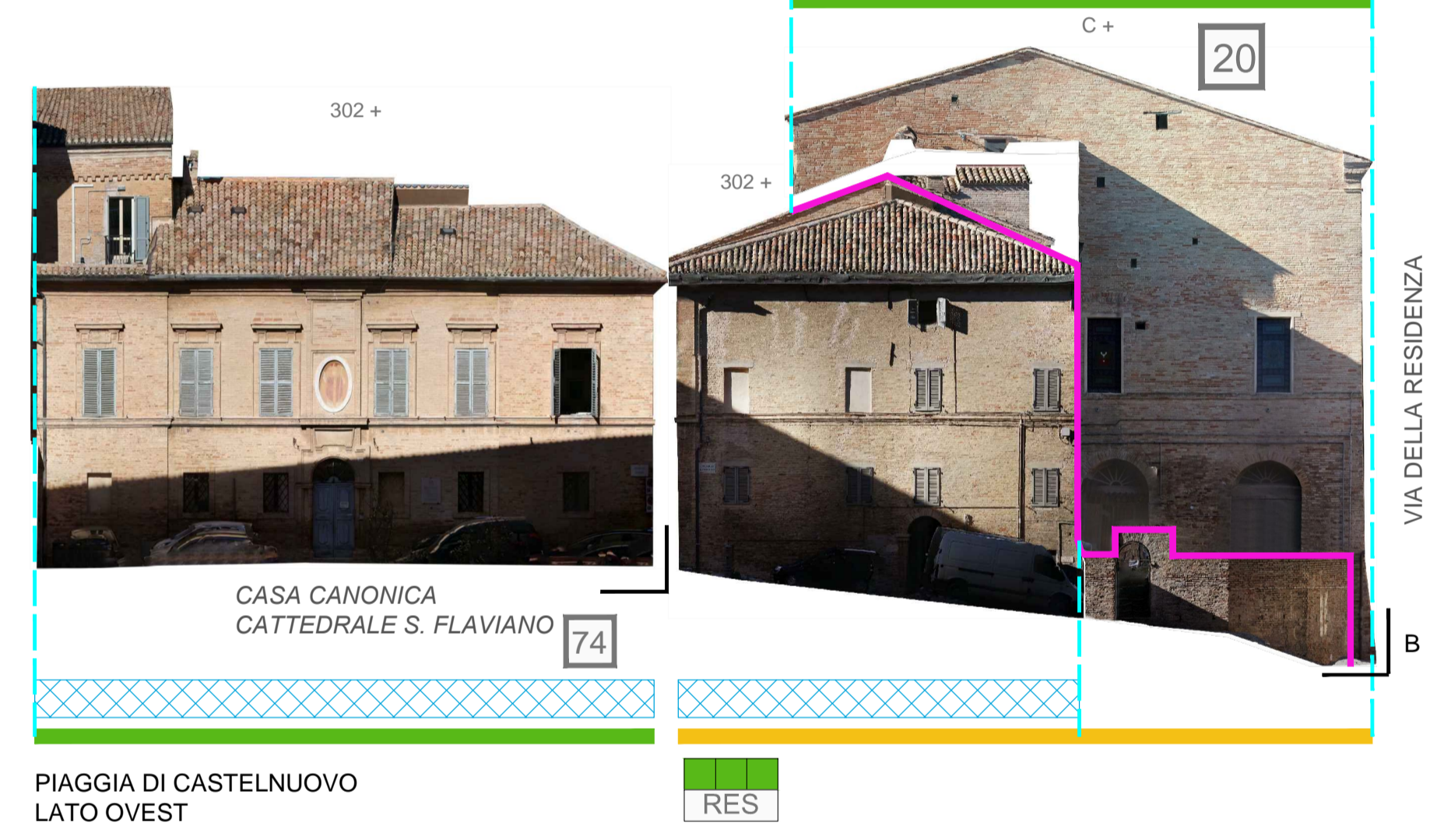

PIAGGIA DI CASTELNUOVO
LATO OVEST

RES

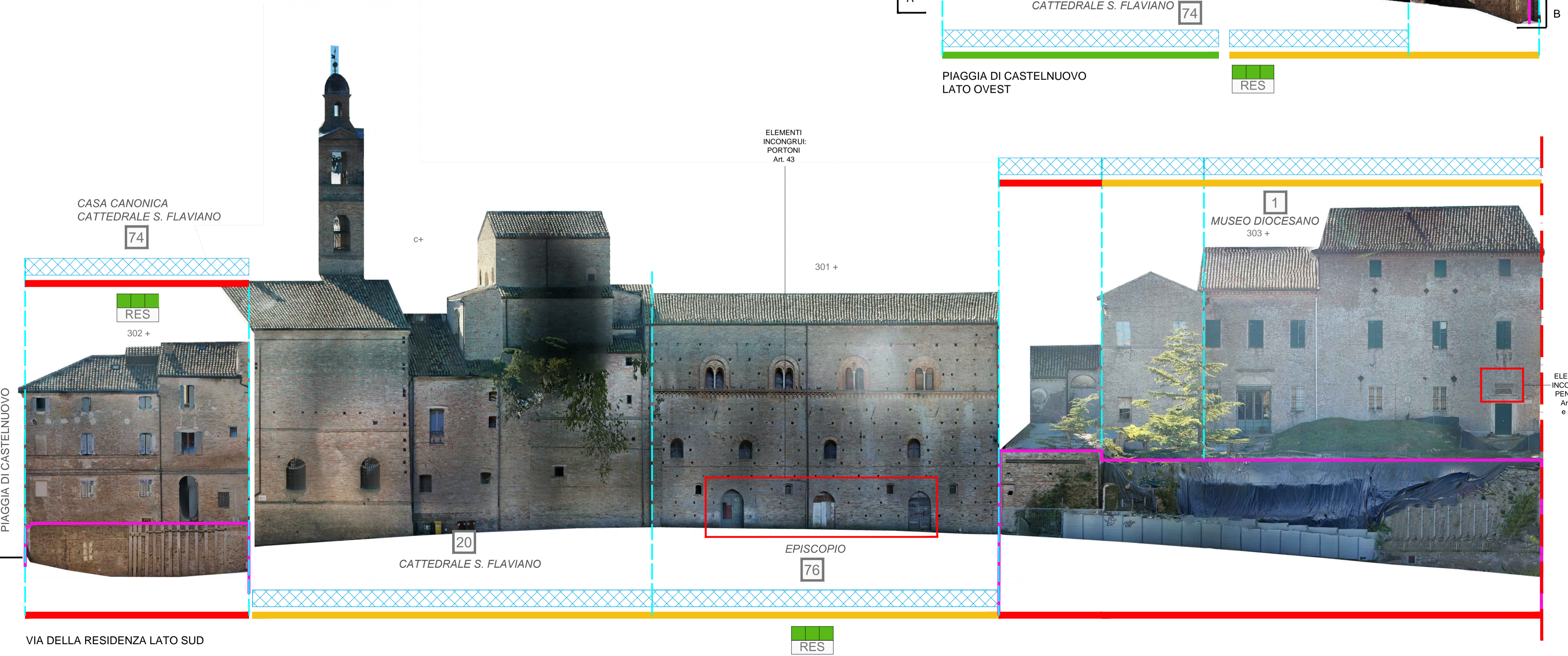

VIA DELLA RESIDENZA LATO SUD

RES

LEGENDA

- LIMITE UNITA' OMOGENEE
- LIMITE TRA FACCIATE UNITARIE
Eventuali interventi devono riguardare la totalità del prospetto individuato
- PROSPETTO CON PRESCRIZIONI - art 11.4.2
- STATO DI CONSERVAZIONE DEL PROSPETTO: BUONO
- STATO DI CONSERVAZIONE DEL PROSPETTO: MEDIO
- STATO DI CONSERVAZIONE DEL PROSPETTO: PESSIMO

art 8.2.2

- EDIFICIO VINCOLATO ai sensi Parte II, Titolo I, Capo I del D.Lgs. n. 42/2004
- 7 RIFERIMENTO UNIVOCO IMMOBILE VINCOLATO - N.T.A. Allegato Q
- 262+ NUMERO DI PARTICELLA
- ELEMENTI INCONGRUI (art 8.2.3) E PRESCRIZIONI
- ELEMENTI DA CONSERVARE

ANALISI

VALORE ARCHITETTONICO - art. 7.1 ■ ALTO ■ MEDIO ■ BASSO

VALORE AMBIENTALE - art. 7.2 ■ ALTO ■ MEDIO ■ BASSO ■ IN CONTRASTO

VALORE STORICO/CULTURALE - art. 7.3 ■ ALTO ■ MEDIO ■ BASSO

INTERVENTI AMMESSI

RESTAURO E RISANAMENTO CONSERVATIVO - art. 11.3	RES	VALORE ARCHITETTONICO
RISTRUTTURAZIONE EDILIZIA - art. 11.4	R	VALORE AMBIENTALE
• DEMOL/RICOSTR - art. 11.4.1	AMMESSA 0	VALORE STORICO/CULTURALE
	NON AMMESSA 1	ANALISI
	NESSUNA 0	INTERVENTI AMMESSI
• PRESCR. FACCE - art. 11.4.2	TUTTE LE FACCIATE 1	MODIFICA SAGOMA
	VEDI PLANIMETRIA 2	PRESCRIZ. FACCE
• MODIFICA SAGOMA - art. 11.4.3	AMMESSA 0	DEMOL/RICOSTR
	NON AMMESSA 1	

INDICATORE DI PRESENZA DI PROSPETTI D'ANGOLO
Direzione di lettura: da sinistra verso destra

INDICATORE DI INTERRUZIONE DI QUINTA DI PROSPETTI CONTINUA



Piano Particolareggiato del Centro Storico

in variante al P.R.G.

Progettisti:
iBitiAssociati Studio di Architettura
Arch. Andrea Biti Arch. Giacomo Biti
Arch. Michela Bartolini Arch. Federica Stacchiotti

R.U.P.: Arch. Jessica Tarducci



OGGETTO:
Settore 1 - PROSPETTI
Individuazione unità omogenee con analisi qualitativa e massimi interventi ammessi, prescrizioni sulle facciate

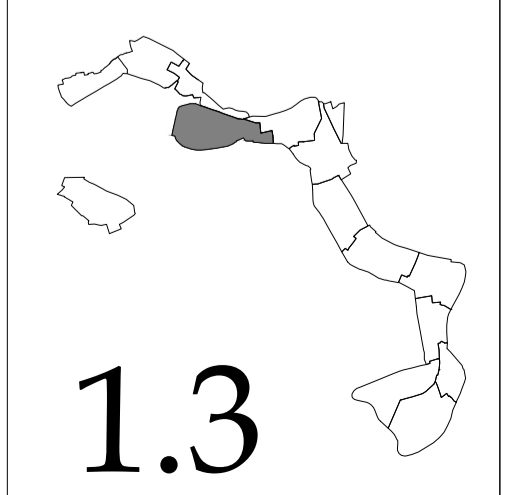

Gennaio 2019

Scala 1:200

1.3