AREA TECNICA — SERVIZIO PROGRAMMAZIONE DEL TERRITORIO
UFFICIO DI PIANO

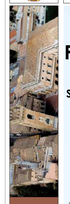

P.R.G. in adeguamento al P.T.C.

Sistema ambientale

Città di Recanati

UFFICIO DI PIANO: Dott. Arch. Claudio Agostinelli
Dott. Ing. Marco Cittalini
Geom. Marco Magnaterra

CONSULENTE: Dott. Sandro Sabbatini

COORDINATORE RESPONSABILE: Dott. Arch. Claudio Agostinelli

MAPPA DELLE AREE PER LA SALVAGUARDIA E IL POTENZIAMENTO DELLA BIODIVERSITA'

AGGIORNAMENTO 2012

TAV n. 2

Date: 05/05/2012 — Scala: 1:10.000

L:\PROGETTI P.R.G. - 2011 ADEGUAMENTO PTC\SISTEMA AMBIENTALE\BIODIVERSITA

LEGENDA

LIMITE COMUNALE

Aree per la Salvaguardia della Biodiversità

CIRBALI	art. 24 NTA PTC	
CORSI D'ACQUA	art. 23 NTA PTC	
AREE DI CONFLUENZA FLUVIALE	art. 23 NTA PTC	
VEGETAZIONE RIPARIALE	art. 23 NTA PTC art. 28 NTA PTC	
BOSCHI	art. 28 NTA PTC	
BOSCHETTI E GRUPPI ARBOREI	art. 31.1 NTA PTC	
ARBUSTETI	art. 31.1 NTA PTC	
MICROCONNESSIONI DELLE AREE COLLINARI	art. 31 NTA PPAR art. 37 NTA PPAR	
AREE COLTIVATE DI VALLE	art. 31.2 NTA PTC	
VARCHI URBANI		

Aree per il potenziamento della Biodiversità

CONNESSIONI INTERAMBIENTALI (aree di indirizzo prioritario per interventi di miglioramento)	
RETICOLO DI ALIMENTAZIONE DELLE CONNESSIONI INTERAMBIENTALI (aree di indirizzo per interventi di miglioramento)	

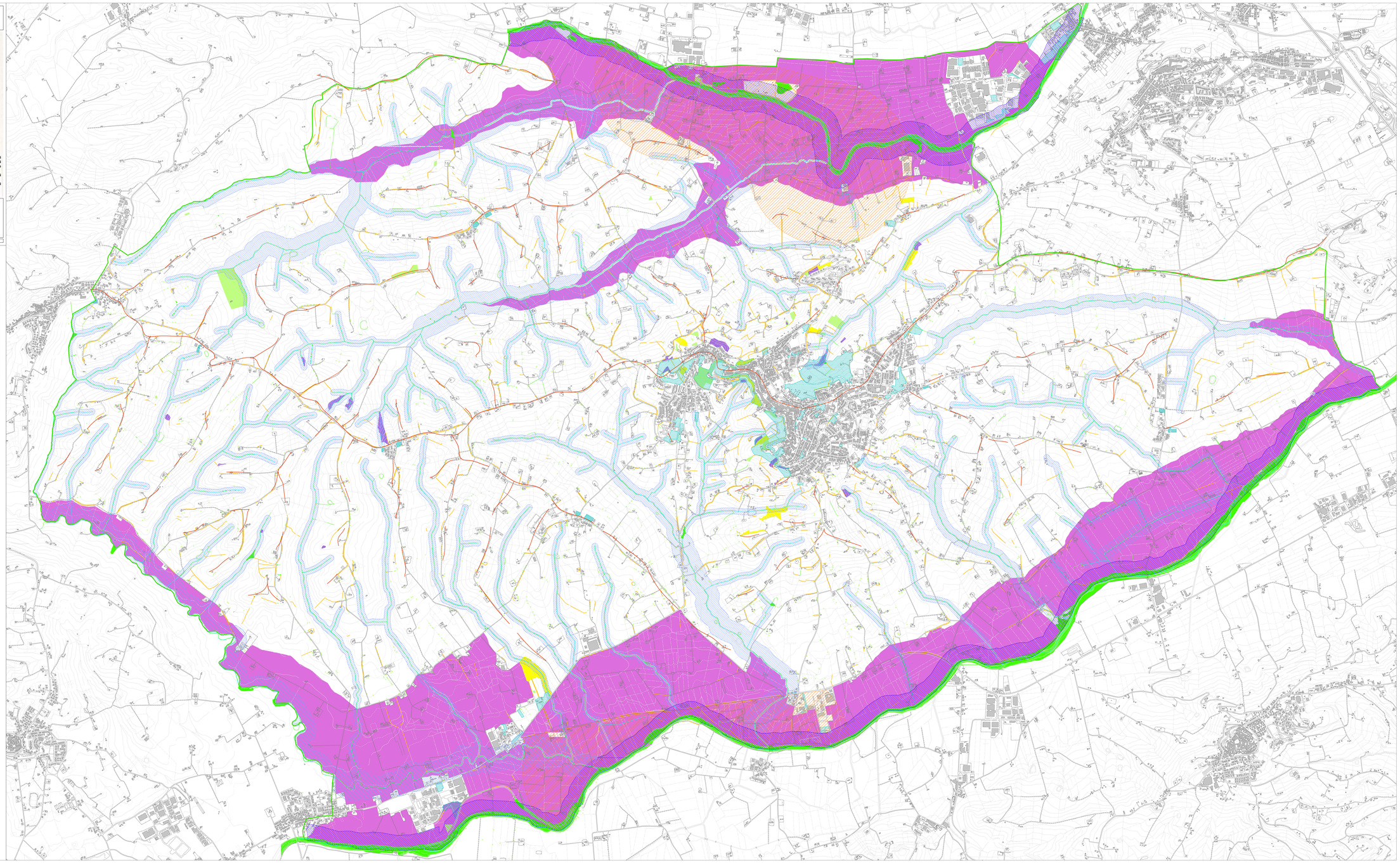

analisi eseguita nell'anno 2007