AREA TECNICA SERVIZIO PROGRAMMAZIONE DEL TERRITORIO
UFFICIO DI PIANO

Città di Recanati

P.R.G. in adeguamento al P.T.C.

Sistema ambientale

UFFICIO DI PIANO: Dott. Arch. Michela Franciosi
Dott. Arch. Jessica Tarducci

COLLABORATORI: Dott. Pianificatore Territoriale Paolo Boccanera
Dott. Ing. Francesco Contarini

COORDINATORE RESPONSABILE: Dott. Arch. Michela Franciosi

CARTA DELLA DELIMITAZIONE DEFINITIVA DEI VINCOLI DEL P.P.A.R.
- SISTEMA AMBIENTALE -
SOTTOSISTEMA STORICO-CULTURALE

TAV n.
Efi - SC

Data: Aprile2015 Scala: 1:10.000

© PROGETTI P.R.G. - 2011 ADEGUAMENTO PTC-SISTEMA AMBIENTALE

LEGENDA
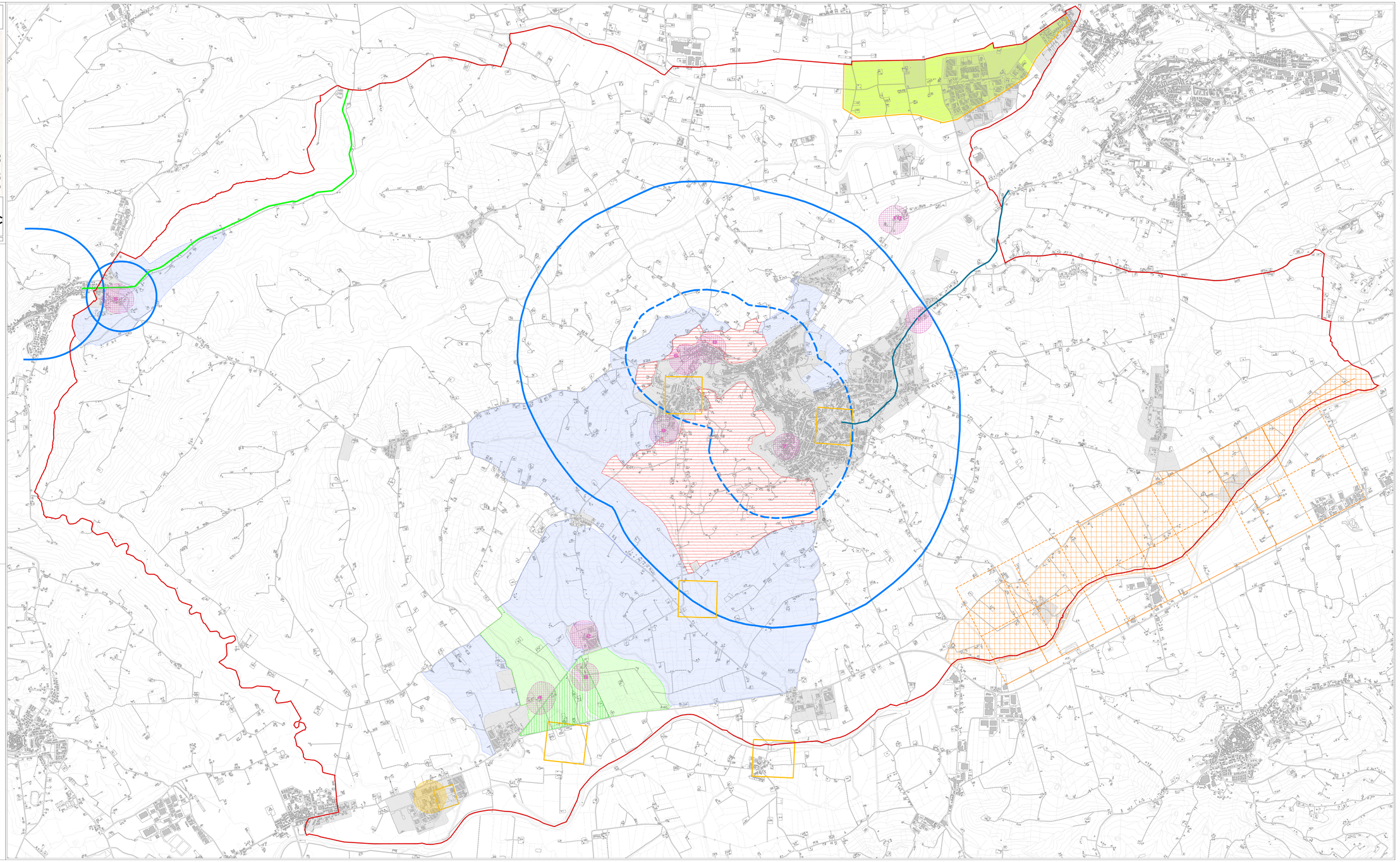
- LIMITE COMUNALE
- CAPOLUOGO, NUCLEI, SERVIZI E PERCORSI ECOLOGICI
- STRADE PANORAMICHE (art. 43)
- MANUFATTI STORICI EXTRAURBANI, ALL'INTERNO TUTELA INTEGRALE (art. 40)
- CENTRI E NUCLEI STORICI, ALL'INTERNO TUTELA INTEGRALE (art. 39)
- CENTRI E NUCLEI STORICI, ALL'INTERNO TUTELA AMBIENTALE (art. 39)
- AMBITO DI TUTELA AI CENTRI E NUCLEI STORICI
- AMBITO DI TUTELA DEI LUOGHI DI RILEVANTE INTERESSE STORICO, ARTISTICO E CULTURALE
- MANUFATTI STORICI EXTRAURBANI, AMBITI CARTOGRAFICAMENTE DELIMITATI (art.40)
- AMBITI UNITARI DI PARTICOLARE INTERESSE
- ZONE ARCHEOLOGICHE ALL'INTERNO DI AREE VINCOLATE O IN CORSO DI VINCOLO (art. 41)
- ZONE ARCHEOLOGICHE ALL'INTERNO DI AREE CON SEGNALAZIONE DI RITROVAMENTI (art. 41)
- AREE CENTURIATE
- STRADE CONSOLARI ED AREE CENTURIATE (art. 41)
- AREE PER RILEVANZA DEI VALORI PAESAGGISTICI E AMBIENTALI (art. 23)
- AREA "C" DI QUALITA' DIFFUSA