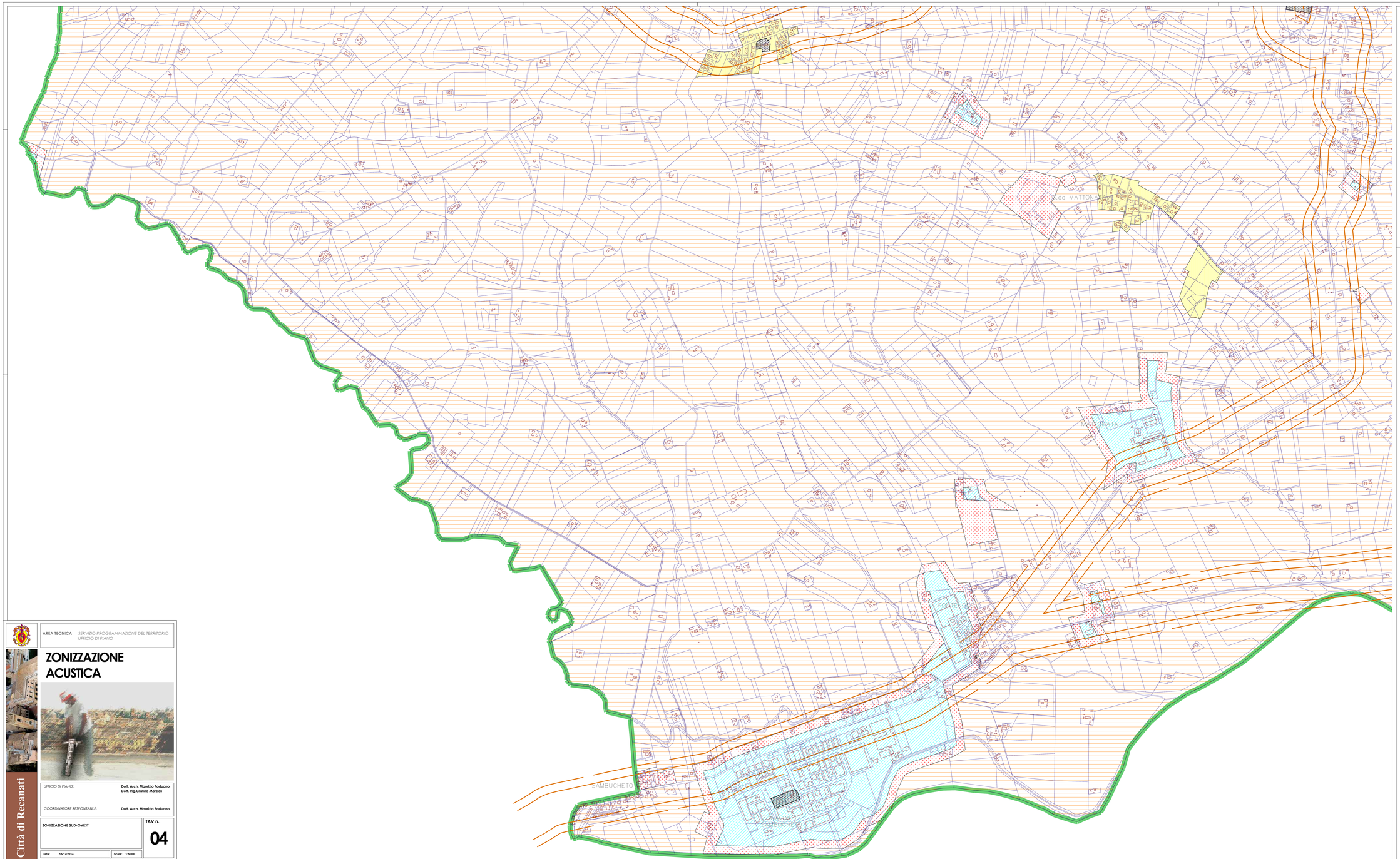

LEGENDA:

CLASSIFICAZIONE ACUSTICA DEL TERRITORIO

CLASSE I - Aree destinate ad uso prevalentemente residenziale
Valori limite di emissione 45 dB(A) Leq diurno; 35 dB(A)Leq notturno
Valori limite di immissione 50 dB(A) Leq diurno; 40 dB(A)Leq notturno

CLASSE II - Aree di tipo misto
Valori limite di emissione 50 dB(A) Leq diurno; 40 dB(A)Leq notturno
Valori limite di immissione 55 dB(A) Leq diurno; 45 dB(A)Leq notturno

CLASSE III - Aree di intensa attività umana
Valori limite di emissione 60 dB(A)Leq diurno; 50 dB(A)Leq notturno
Valori limite di immissione 60 dB(A)Leq diurno; 50 dB(A)Leq notturno

CLASSE IV - Aree prevalentemente industriali
Valori limite di emissione 65 dB(A)Leq diurno; 55 dB(A)Leq notturno
Valori limite di immissione 70 dB(A)Leq diurno; 60 dB(A)Leq notturno

CLASSE DA DESTINARE AD ATTIVITA' TEMPORANEE
(manifestazioni, spettacoli, attività temporanee, cantieri di grande interesse nazionale, ecc.) durante la sospensione/modificazione, ottenuti da regolamento comunale

ESPOSI A DESTINAZIONE SCOLASTICA NON INSERITI IN CLASSE I

ESPOSI A DESTINAZIONE OPEDALIERA NON INSERITI IN CLASSE I

ESPOSI NON COMPRESI NELLE TIPOLOGIE PRECEDENTI, SOGGETTI A PARTICOLARE TUTELA, NON INSERITI IN CLASSE I

LIMITE TERRITORIALE

CLASSIFICAZIONE ACUSTICA DELLE INFRASTRUTTURE STRADALI

TIPO DI STRADA (Codice della strada)	SOTTOTIPI A FINI ACUSTICI (secondo Decreto 1/4/1968)	Ampiezza fascia di pertinenza acustica (m)	Scuole (*): rispetto limiti di cui al D.P.R. 142/04		Altri ricettori: rispetto limiti di cui al D.P.R. 142/04	
			diurno dB(A)	notturno dB(A)	diurno dB(A)	notturno dB(A)
C - extraurbana secondaria	Da Ctr/m to strada extraurbana secondaria	100 (Fascia A)	50	40	65	55
		150 (Fascia B)	50	40	65	55
D - urbana di scorrimento	Da Ctr/m to strada urbana di scorrimento	100	50	40	65	55
E - urbana di quartiere		30	I limiti coincidono con la classificazione acustica dell'area di pertinenza			
F - locale		30				

Città di Recanati

AREA TECNICA *SERVIZIO PROGRAMMAZIONE DEL TERRITORIO*
UFFICIO DI PIANO

ZONIZZAZIONE ACUSTICA

UFFICIO DI PIANO: **Dott. Arch. Maurizio Paduano**
Dott. Ing.Cristina Marziali

COORDINATORE RESPONSABILE: **Dott. Arch. Maurizio Paduano**

ZONIZZAZIONE SUD-OVEST

TAV n. **04**

Data: 15/12/2014 | **Scala:** 1:5.000

T:\URBANISTICA\CARTOGRAFIA\PIANO DI CLASSIFICAZIONE ACUSTICA\ZONIZZAZIONE ACUSTICA RECANATI AGGIUGNAMENTO 2014 \