Legenda

Fabbricati oggetto di Piano di Recupero

ampliamento 40 %

A — Edificio principale
distinto al foglio 36, p.lla 144

A + 40% —

B — Annesso
distinto al foglio 36, p.lla 144

C — Accessorio
distinto al foglio 36, p.lla 135
Stessa proprietà

D — Accessorio demolito

E — Casa del custode
Accorpamento annesso (B)
con accessorio (C)

Limite di proprietà

Area soggetta a Piano di Recupero
(coincidente con il confine di proprietà)

Simbologia grafica

Curve di livello

Spazio di parcheggio

Scarpata

Piscina

Vegetazione

Altri edifici

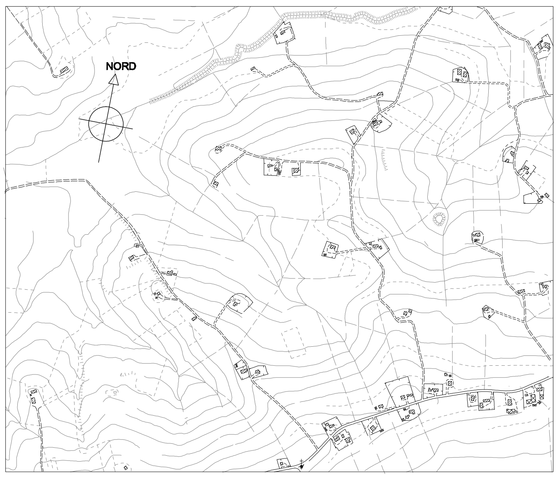

Planimetria generale con localizzazione intervento - scala 1:10000

PLANIMETRIA GENERALE ANTE OPERAM - Scala 1:100

PLANIMETRIA GENERALE POST OPERAM - Scala 1:500

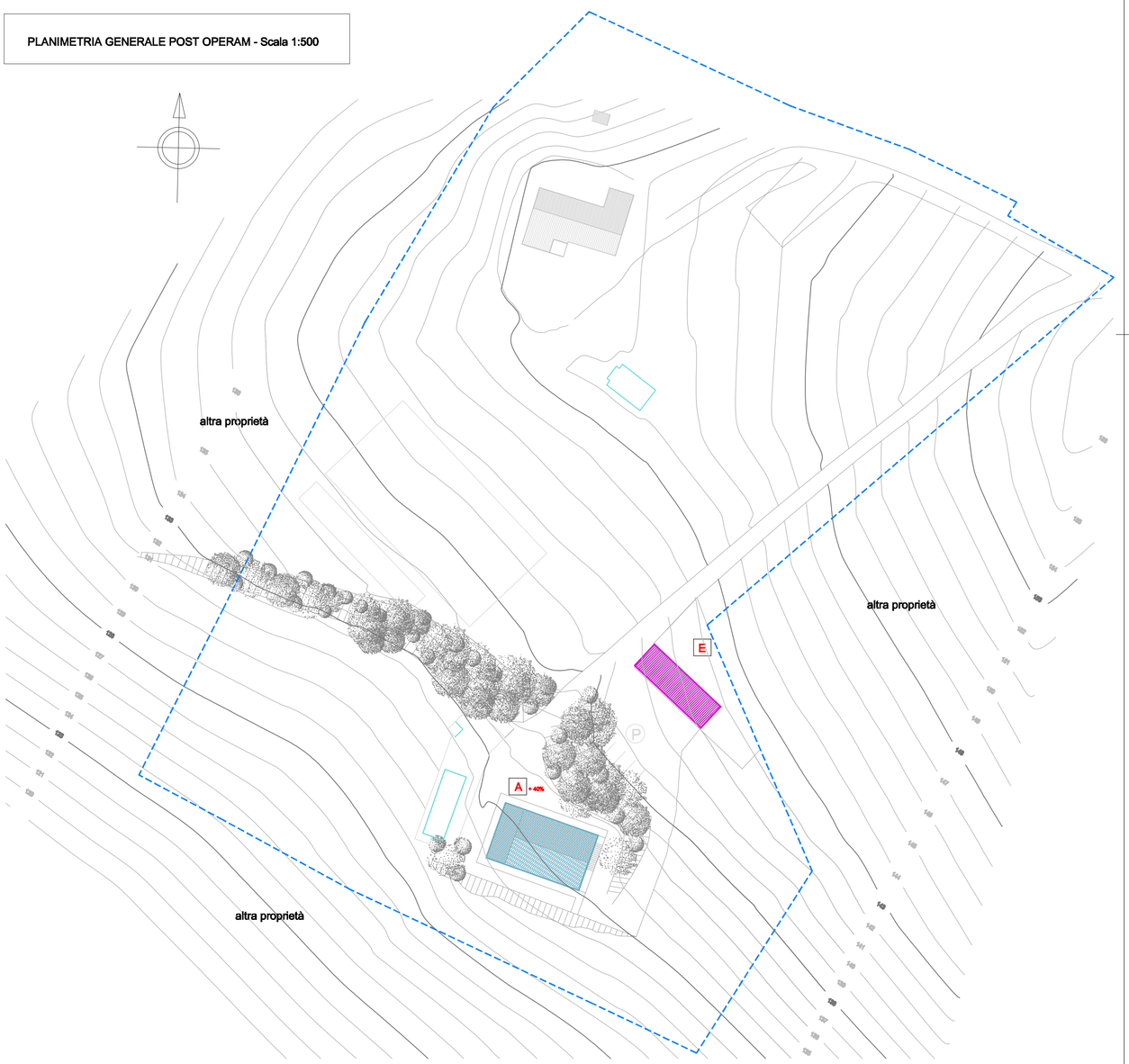

Comune di Recanati
Provincia di Macerata

Intervento:

Piano di Recupero ai sensi degli art.li 28 e 30 della L. 457/1978 relativo a declassificazione di fabbricato (A), demolizione e fedele ricostruzione dell'edificio principale, ampliamento con aumento volumetrico pari al 40 % in base all'art. 2 della L.R. 22/2009, realizzazione "casa del custode" con accorpamento annesso dell'edificio principale con accessorio.

Denominazione:

Piano di Recupero "Bagnolo 1"

Proprietà:

Gullizzoni Giacomo

Ubicazione:

Contrada Bagnolo n. 55 - Recanati

Oggetto:

PLANIMETRIE GENERALI ANTE E POST OPERAM

CON INDICAZIONE DEGLI AMPLIAMENTI ED

ACCORPAMENTI

(La sistemazione post operam della corte e del resto

della proprietà verrà studiata dettagliatamente con il

Permesso di Costruire)

Tavola: 10

Scala: 1:500

Data: 02/2016

Timbro:

Il progettista:

ROBERTO BRUTTO
architetto

V.Pergolesi, 16 - Montecassiano - tel.0733.599239 - e.mail:atlas.studio@ tiscali.it

disegno realizzato con AutoCAD 12/2007 licenza n° 344-45850143 - AutoCAD 1/95 licenza n° 640-00421914